

2. Concepto Actualización

4. Número de formulario

141255854079



(415)7707212489984(8020) 000014125585407 9

5. Número de Identificación Tributaria (NIT) 6. DV 12. Dirección seccional 14. Buzón electrónico

IDENTIFICACIÓN

24. Tipo de contribuyente 25. Tipo de documento 26. Número de Identificación

28. País 29. Departamento 30. Ciudad/Municipio

31. Primer apellido 32. Segundo apellido 33. Primer nombre 34. Otros nombres

35. Razón social

36. Nombre comercial

37. Sigla

UBICACIÓN

38. País 39. Departamento 40. Ciudad/Municipio

41. Dirección principal

42. Correo electrónico

43. Código postal 44. Teléfono 1 45. Teléfono 2

CLASIFICACIÓN

Actividad económica				Ocupación			
Actividad principal		Actividad secundaria		Otras actividades		51. Código	52. Número establecimientos
46. Código	47. Fecha inicio actividad	48. Código	49. Fecha inicio actividad	1	2		
<input type="text" value="9499"/>	<input type="text" value="20250101"/>	<input type="text" value="8899"/>	<input type="text" value="20250101"/>	<input type="text" value=""/>	<input type="text" value=""/>	<input type="text" value=""/>	<input type="text" value="1"/>

Responsabilidades, Calidades y Atributos

53. Código

04- Impto renta y compl. régimen especial

07- Retención en la fuente a título de rent

14- Informante de exogena

42- Obligado a llevar contabilidad

48 - Impuesto sobre las ventas - IVA

52 - Facturador electrónico

55 - Informante de Beneficiarios Finales

Usuarios aduaneros

54. Código

Exportadores

55. Forma

56. Tipo

Servicio

1

2

3

57. Modo

58. CPC

IMPORTANTE: Sin perjuicio de las actualizaciones a que haya lugar, la inscripción en el Registro Único Tributario -RUT-, tendrá vigencia indefinida y en consecuencia no se exigirá su renovación

Para uso exclusivo de la DIAN

59. Anexos SI NO 60. No. de Folios: 61. Fecha

La información suministrada a través del formulario oficial de inscripción, actualización, suspensión y cancelación del Registro Único Tributario (RUT), deberá ser exacta y veraz; en caso de constatar inexactitud en alguno de los datos suministrados se adelantarán los procedimientos administrativos sancionatorios o de suspensión, según el caso, Parágrafo del artículo 1.6.1.2.6 del Decreto 1625 del 2016. De igual manera al formalizar el trámite el usuario fue informado y acepta la política de tratamiento de datos ley 1581 de 2012.

Firma del solicitante:

Sin perjuicio de las verificaciones que la DIAN realice.

Firma autorizada:

984. Nombre

985. Cargo

Espacio reservado para la DIAN

4. Número de formulario

141255854079



(415)7707212489984(8020) 000014125585407 9

5. Número de Identificación Tributaria (NIT) 9 0 1 1 2 5 6 8 8	6. DV 2	12. Dirección seccional Impuestos de Cali	14. Buzón electrónico 5
---	------------	--	----------------------------

Características y formas de las organizaciones

62. Naturaleza 2	63. Formas asociativas	64. Entidades o institutos de derecho público de orden nacional, departamental, municipal y descentralizados
65. Fondos	66. Cooperativas	67. Sociedades y organismos extranjeros
68. Sin personería jurídica	69. Otras organizaciones no clasificadas 1 6	70. Beneficio 2

Constitución, Registro y Última Reforma

Composición del Capital

Documento	1. Constitución	2. Reforma		
71. Clase	0 4		82. Nacional	1 0 0 %
72. Número			83. Nacional público	0 . 0 %
73. Fecha	2 0 1 7 1 0 0 3		84. Nacional privado	1 0 0 . 0 %
74. Número de notaría			85. Extranjero	0 %
75. Entidad de registro	0 3		86. Extranjero público	0 . 0 %
76. Fecha de registro	2 0 1 7 1 0 2 3		87. Extranjero privado	0 . 0 %
77. No. Matrícula mercantil	1 8 5 7 0 - 5 0			
78. Departamento	7 6			
79. Ciudad/Municipio	8			
Vigencia				
80. Desde	2 0 1 7 1 0 0 3			
81. Hasta	9 9 9 9 1 2 3 1			

Entidad de vigilancia y control

88. Entidad de vigilancia y control Gobernación	9
--	---

Estado y Beneficio

Item	89. Estado actual	90. Fecha cambio de estado	91. Número de Identificación Tributaria (NIT)	92. DV
1	8 1	2 0 1 7 1 0 0 3		-
2		____ Mes ____ Día		-
3		____ Año ____ Mes ____ Día		-
4		____ Año ____ Mes ____ Día		-
5		____ Año ____ Mes ____ Día		-

Vinculación económica

93. Vinculación económica	94. Nombre del grupo económico y/o empresarial	95. Número de Identificación Tributaria (NIT) de la Matriz o Controlante	96. DV.
97. Nombre o razón social de la matriz o controlante			
170. Número de identificación tributaria otorgado en el exterior	171. País	172. Número de identificación tributaria sociedad o natural del exterior con EP	
173. Nombre o razón social de la sociedad o natural del exterior con EP			

Espacio reservado para la DIAN

4. Número de formulario

141255854079



(415)7707212489984(8020) 000014125585407 9

5. Número de Identificación Tributaria (NIT) 9 0 1 1 2 5 6 8 8	6. DV 2	12. Dirección seccional Impuestos de Cali	14. Buzón electrónico 5
---	------------	--	----------------------------

Representación

98. Representación REPRS LEGAL PRIN	101. Número de identificación 1 8	99. Fecha inicio ejercicio representación 2 0 1 7 1 0 0 3	
100. Tipo de documento Cédula de Ciudadaní 1 3	101. Número de identificación 6 6 9 2 4 4 2 7	102. DV 103. Número de tarjeta profesional	
104. Primer apellido MURGUEITIO	105. Segundo apellido POLO	106. Primer nombre MARTHA	107. Otros nombres LUCIA
108. Número de Identificación Tributaria (NIT)	109. DV	110. Razón social representante legal	

98. Representación	101. Número de identificación	99. Fecha inicio ejercicio representación
100. Tipo de documento	101. Número de identificación	102. DV 103. Número de tarjeta profesional
104. Primer apellido	105. Segundo apellido	106. Primer nombre 107. Otros nombres
108. Número de Identificación Tributaria (NIT)	109. DV	110. Razón social representante legal

98. Representación	101. Número de identificación	99. Fecha inicio ejercicio representación
100. Tipo de documento	101. Número de identificación	102. DV 103. Número de tarjeta profesional
104. Primer apellido	105. Segundo apellido	106. Primer nombre 107. Otros nombres
108. Número de Identificación Tributaria (NIT)	109. DV	110. Razón social representante legal

98. Representación	101. Número de identificación	99. Fecha inicio ejercicio representación
100. Tipo de documento	101. Número de identificación	102. DV 103. Número de tarjeta profesional
104. Primer apellido	105. Segundo apellido	106. Primer nombre 107. Otros nombres
108. Número de Identificación Tributaria (NIT)	109. DV	110. Razón social representante legal

98. Representación	101. Número de identificación	99. Fecha inicio ejercicio representación
100. Tipo de documento	101. Número de identificación	102. DV 103. Número de tarjeta profesional
104. Primer apellido	105. Segundo apellido	106. Primer nombre 107. Otros nombres
108. Número de Identificación Tributaria (NIT)	109. DV	110. Razón social representante legal

Espacio reservado para la DIAN

4. Número de formulario

141255854079

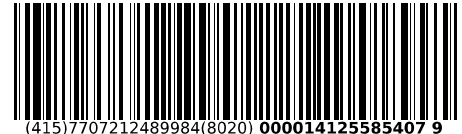

(415)7707212489984(8020) 000014125585407 9

5. Número de Identificación Tributaria (NIT) 9 0 1 1 2 5 6 8 8 2	6. DV 2	12. Dirección seccional Impuestos de Cali	14. Buzón electrónico 5
---	------------	--	----------------------------

Socios y/o Miembros de Juntas Directivas, Consorcios, Uniones Temporales

1	111. Tipo de documento Cédula de Ciudadana 1 3	112. Número de identificación 6 6 9 2 4 4 2 7	113. DV	114. Nacionalidad COLOMBIA	1 6 9
	115. Primer apellido MURGUEITIO	116. Segundo apellido POLO	117. Primer nombre MARTHA	118. Otros nombres LUCIA	
	119. Razón social				
	120. Valor capital del socio	121. % Participación	122. Fecha de ingreso 2 0 1 7 1 0 0 3	123. Fecha de retiro	
2	111. Tipo de documento Cédula de Ciudadana 1 3	112. Número de identificación 6 6 9 1 4 9 0 5	113. DV	114. Nacionalidad COLOMBIA	1 6 9
	115. Primer apellido LAZT	116. Segundo apellido	117. Primer nombre SHIRLEY	118. Otros nombres NATALIE	
	119. Razón social				
	120. Valor capital del socio	121. % Participación	122. Fecha de ingreso 2 0 1 7 1 0 0 3	123. Fecha de retiro	
3	111. Tipo de documento Cédula de Ciudadana 1 3	112. Número de identificación 1 1 1 4 7 3 2 8 0 8	113. DV	114. Nacionalidad COLOMBIA	1 6 9
	115. Primer apellido LOPEZ	116. Segundo apellido PONCE	117. Primer nombre DARLIN	118. Otros nombres ANDREA	
	119. Razón social				
	120. Valor capital del socio	121. % Participación	122. Fecha de ingreso 2 0 2 1 0 3 0 1	123. Fecha de retiro	
4	111. Tipo de documento	112. Número de identificación	113. DV	114. Nacionalidad	
	115. Primer apellido	116. Segundo apellido	117. Primer nombre	118. Otros nombres	
	119. Razón social				
	120. Valor capital del socio	121. % Participación	122. Fecha de ingreso	123. Fecha de retiro	
5	111. Tipo de documento	112. Número de identificación	113. DV	114. Nacionalidad	
	115. Primer apellido	116. Segundo apellido	117. Primer nombre	118. Otros nombres	
	119. Razón social				
	120. Valor capital del socio	121. % Participación	122. Fecha de ingreso	123. Fecha de retiro	

Espacio reservado para la DIAN

4. Número de formulario

141255854079



(415)7707212489984(8020) 000014125585407 9

5. Número de Identificación Tributaria (NIT)

9 0 1 1 2 5 6 8 8

6. DV

2

12. Dirección seccional

Impuestos de Cali

14. Buzón electrónico

5

Revisor Fiscal y Contador

Revisor fiscal principal	124. Tipo de documento	125. Número de identificación	126. DV	127. Número de tarjeta profesional
	128. Primer apellido	129. Segundo apellido	130. Primer nombre	131. Otros nombres
	132. Número de Identificación Tributaria (NIT)	133. DV	134. Sociedad o firma designada	
	135. Fecha de nombramiento			
Revisor fiscal suplente	136. Tipo de documento	137. Número de identificación	138. DV	139. Número de tarjeta profesional
	140. Primer apellido	141. Segundo apellido	142. Primer nombre	143. Otros nombres
	144. Número de Identificación Tributaria (NIT)	145. DV	146. Sociedad o firma designada	
	147. Fecha de nombramiento			
Contador	148. Tipo de documento	149. Número de identificación	150. DV	151. Número de tarjeta profesional
	Cédula de Ciudadanía 1 3	1 0 5 9 9 0 7 2 2 1	0	2 3 5 5 9 4 T
	152. Primer apellido	153. Segundo apellido	154. Primer nombre	155. Otros nombres
	TAPIA	CARVAJAL	RICHAR	ANDERSON
156. Número de Identificación Tributaria (NIT)		157. DV	158. Sociedad o firma designada	
159. Fecha de nombramiento		2 0 2 4 1 1 1 5		

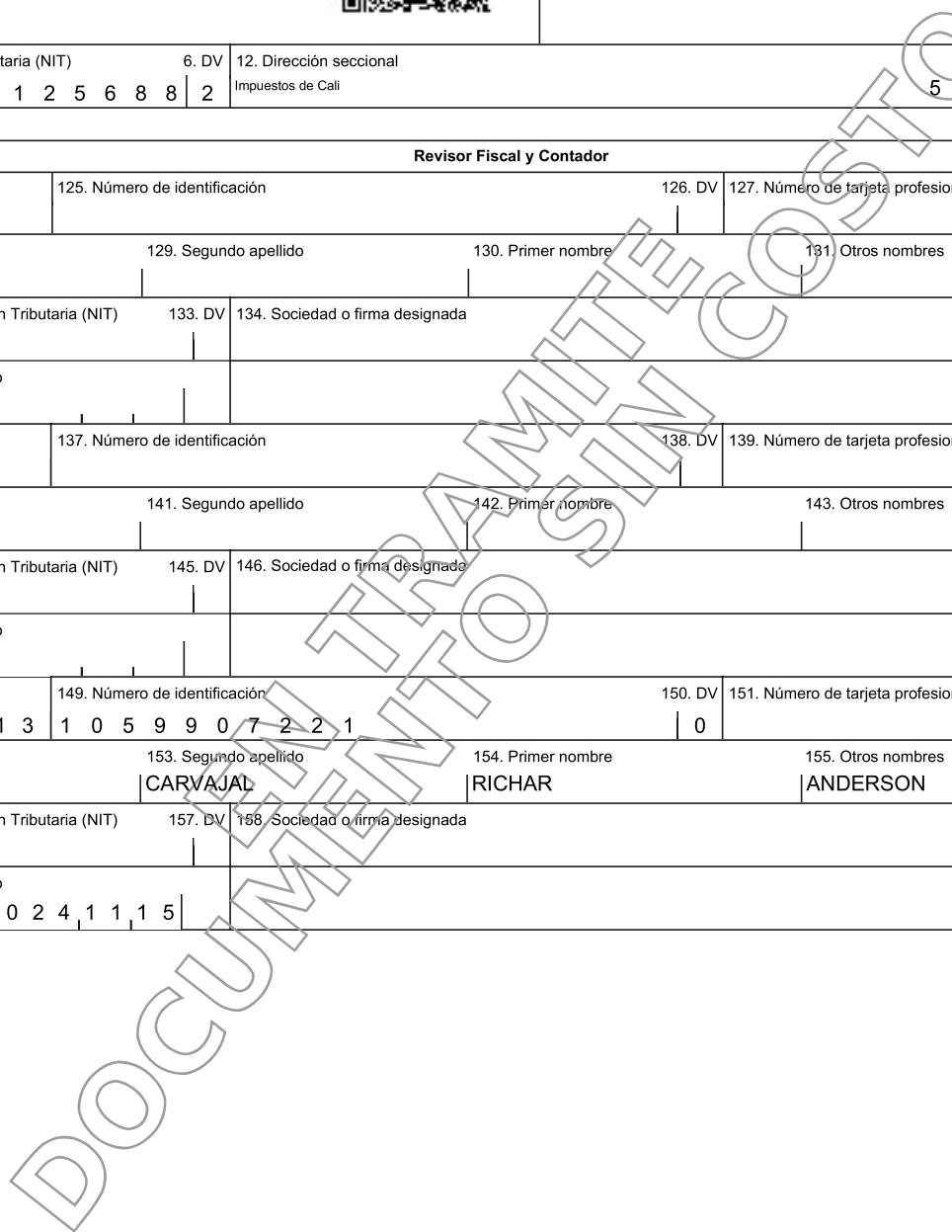

Espacio reservado para la DIAN

4. Número de formulario

141255854079



(415)7707212489984(8020) 000014125585407 9

5. Número de Identificación Tributaria (NIT)

9 0 1 1 2 5 6 8 8

6. DV

2

12. Dirección seccional

Impuestos de Cali

14. Buzón electrónico

5

Establecimientos, agencias, sucursales, oficinas, sedes o negocios entre otros

160. Tipo de establecimiento Oficina	0 8	161. Actividad económica Actividades de otras asociaciones n.c.p.	9 4 9 9
162. Nombre del establecimiento FUNDACION CRISTIANA LOS NIÑOS DE JESUS			
163. Departamento Valle del Cauca	7 6	164. Ciudad/Municipio Cali	0 0 1
165. Dirección CR 4 14 OESTE 25			
166. Número de matrícula mercantil	167. Fecha de la matrícula mercantil		
168. Teléfono	169. Fecha de cierre		
	3 1 0 8 1 4 4 7 7 4		
160. Tipo de establecimiento	161. Actividad económica		
162. Nombre del establecimiento			
163. Departamento	164. Ciudad/Municipio		
165. Dirección			
166. Número de matrícula mercantil	167. Fecha de la matrícula mercantil		
168. Teléfono	169. Fecha de cierre		
160. Tipo de establecimiento	161. Actividad económica		
162. Nombre del establecimiento:			
163. Departamento	164. Ciudad/Municipio		
165. Dirección			
166. Número de matrícula mercantil	167. Fecha de la matrícula mercantil		
168. Teléfono	169. Fecha de cierre		